

4

3

2

1

D

D

C

C

B

A

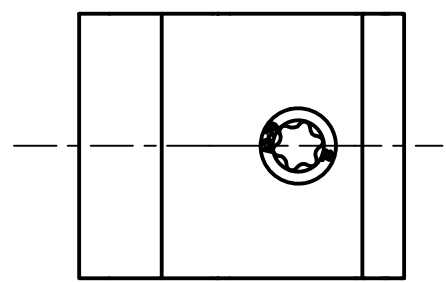
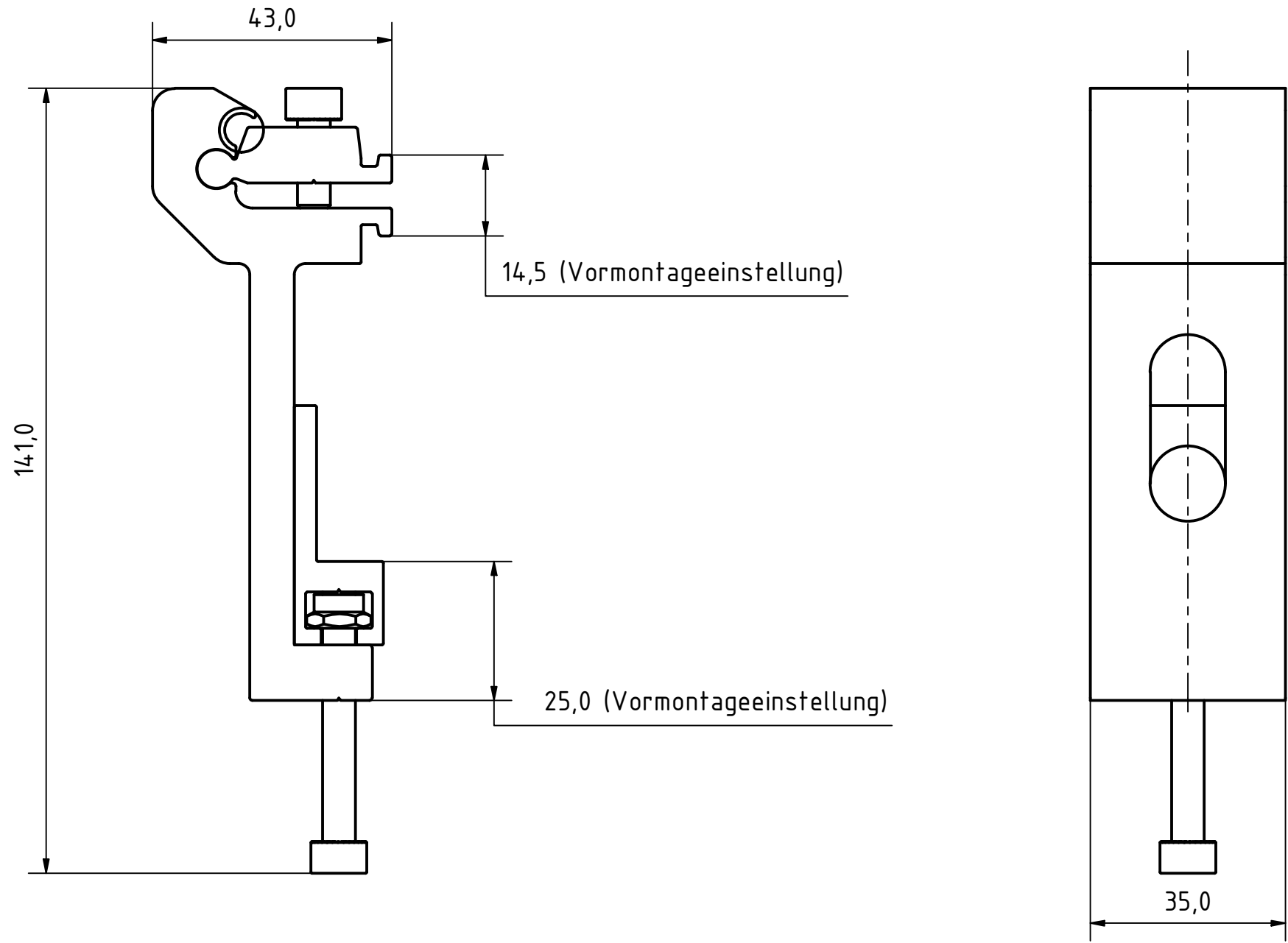

Alle Rechte vorbehalten. Vervielfältigungen jeder Art nur unter ausdrücklicher, schriftlicher Zustimmung der Fa. SL Rack GmbH

		Material:	Maßstab:	Kunde:	Information:
			1 : 1		
Besonderheiten:		Datum	Name	Bezeichnung/Kommentar/Projekt:	
Werkzeugnummer:		03.04.2024	StarRa	Fassadenbefestiger	
Bereich: 27686,421 mm ²		27.08.2024	AltMa	Fassaden-/Einlegesystem	
Gewicht: 0,1904 kg		10.04.2024	SchlLu		
Dichte: 2,8693 g/cm ³		Oberflächenangabe:		Zulieferer:	
Volumen: 66359,764 mm ³		Toleranzangaben:		Artikelnummer:	
		DIN ISO 2768-mK		31107-00	
		Projektionsmethode:		1	
				A3	
Status	Änderungen	Datum	Name	Konstruktionsstatus:	Speicherpfad:

4

3

2

1